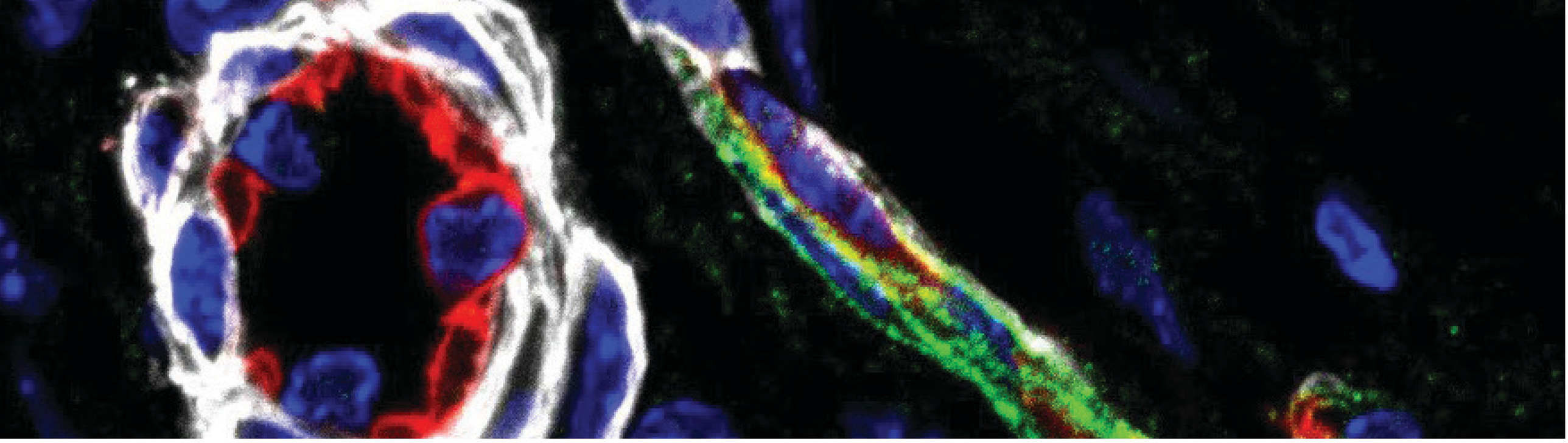

PROMOS

Rafforzamento dell'ecosistema biomedico/*Stärkung des biomedizinischen Umfelds*

Durata
Laufzeit
2024-2026

Costo Totale
Gesamtkosten
1.144.883,59 €

Finanziamento EU
EU-Mittel
790.629,91€

PROMOS intende promuovere l'ecosistema biomedico italo-austriaco e la creazione di nuove PMI biomediche grazie a un percorso transfrontaliero di trasferimento tecnologico dal mondo accademico verso il mercato e la clinica, attraverso 3 assi:

- Una collaborazione tra università e industria, e la comparazione delle normative nei due Stati, per faciltiare l'implementazione di soluzioni innovative e la condivisione di buone pratiche.
- Un programma di formazione per aiutare i ricercatori a trasformare i loro risultati in prodotti reali, rafforzando la cultura del trasferimento tecnologico nei centri di ricerca.
- Un'alleanza transfrontaliera con PMI, cluster di innovazione, università e istituti di ricerca per aumentare la capacità di capitalizzare i risultati scientifici, trasformandoli in prodotti commercialmente e socialmente utili e garantendo la sostenibilità delle soluzioni.

Durch die drei folgenden Schwerpunkte beabsichtigt PROMOS das italienisch-österreichische biomedizinische Ökosystem und die Gründung neuer biomedizinischer KMUs durch einen grenzüberschreitenden Technologietransfer von der akademischen Welt zum Markt und in die Klinik zu fördern:

- Aufbau einer Zusammenarbeit zwischen Universität und Industrie sowie der Vergleich der Regelungen in den beiden Staaten, um die Umsetzung innovativer Lösungen und den Austausch bewährter Verfahren zu erleichtern.
- Ein Ausbildungsprogramm, das den Forschern helfen soll, ihre Ergebnisse in reale Produkte umzusetzen und die Kultur des Technologietransfers in den Forschungszentren zu stärken.
- Eine grenzüberschreitende Allianz mit KMU, Innovationsclustern, Universitäten und Forschungsinstituten, um die Nutzung der Ergebnisse zu erhöhen.

Interreg Italia–Österreich
Co-funded by the European Union

PARTNERS

ICGEB International Centre for Genetic Engineering and Biotechnology
eurac research
Medizinische Universität Innsbruck
Kärnten University of Applied Sciences
Techpark Südtirol / Alto Adige

Partner di progetto/Projektpartner

Polo Tecnologico Alto Adriatico Andrea Galvani
Lakeside Science & Technology Park
health hub tirol

Partner associati / Assoziierte Partner